НОВОСТИ ФИЛАТЕЛИИ | 125 лет со дня рождения Михася Лынькова

29 ноября 2024 года Министерство связи и информатизации Республики Беларусь выпустило в обращение почтовую марку «125 лет со дня рождения Михася Лынькова».

Дизайн марки, спецштемпеля и конверта «Первый день» Елены Медведь.

Проект подготовлен в сотрудничестве с Белорусским государственным архивом- музеем литературы и искусства.

Михась Лыньков (Михаил Тихонович Лыньков, 18.11 (30.11 по н. ст.) 1899 – 21.09.1975) – белорусский писатель. Народный писатель БССР (1962), академик АН БССР (1953).

Произведения Михася Лынькова неоднократно переиздавались и хорошо известны читателям разных поколений. Самое масштабное произведение автора – роман-эпопея «Векапомныя дні» в четырех книгах.

Отдельное место в творчестве Михася Лынькова занимают произведения для детей. Широкую популярность получила повесть «Міколка-паравоз», написанная в 1937 году и экранизированная в 1956 году.

Изображение

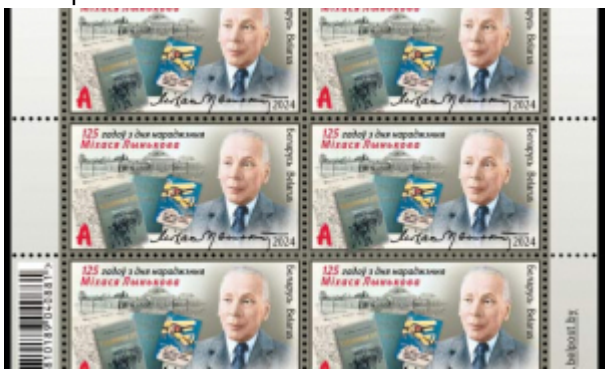

Изображение



Source URL:
https://www.xn--b1akbcqh2a7i.xn--90ais/novosti-filatelii-125-let-so-dnya-rozhdeniya-mikhasya-lynkov

a