3 декабря - День инвалидов: создание доступной среды

Организации связи, в частности РУП «Белпочта» и РУП «Белтелеком», активно участвуют в реализации различных государственных программ, обеспечивающих достижение приоритетов и целей государственной политики в сфере социально- экономического развития.

Одной из таких программ является программа «Социальная защита» с подпрограммой «Доступная среда жизнедеятельности инвалидов и физически ослабленных лиц».

На постоянной основе проводится комплекс мероприятий по созданию и адаптации доступной среды жизнедеятельности для людей с инвалидностью с целью обеспечения равных с другими гражданами возможностей во всех сферах жизни.

Для этого модернизируются объекты почтовой связи и сервисные центры электросвязи.

Изображение



Изображение



Изображение



Изображение



Изображение

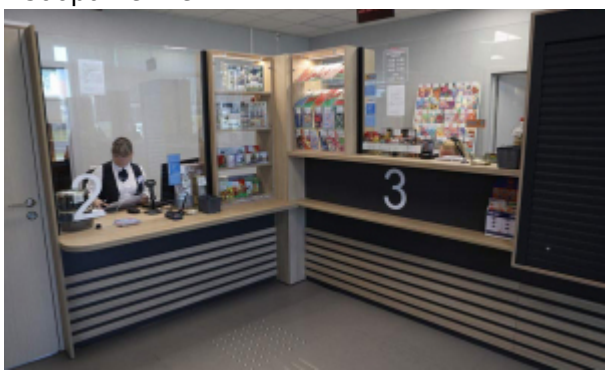

Изображение



Source URL:
https://www.xn--b1akbcqh2a7i.xn--90ais/3-dekabrya-den-invalidov-ozdanie-dostupnoy-sredy